



Memoria de|20
Sostenibilidad|20

Amamos
los desafíos,
¡Tu apoyo es indispensable!

Editorial....

Nuestros Programas

Programa de Aulas Domiciliarias “El Cole va a mi Casa” ...
 Programa de Apoyo Socio-Emocional..... Pág. 2
 Programa de Sensibilización “Amigos de Camila”Pág. 3
 Trabajamos con ODS.....Pág. 3

El 2020 un año diferentes para todos

Historias que Impactan.....Pág. 6
 Una empresa diferente.....Pág. 7
 Mejores momentos 2020.....Pág. 8
 Testimonios.....Pág. 9
 La Fundación en Cifras.....Pág. 10
 Agradecimientos.....Pág. 12
 Contactos.....Pág. 13



Queridos amigos,

El año 2020 ha sido sin lugar a dudas, un año especial para muchos de nosotros, donde hemos puesto a prueba entre otras cosas: nuestra creatividad, paciencia, amor por los demás y por nosotros mismos; por supuesto con una resiliencia absoluta frente a una nueva normalidad a propósito de la COVID_19 a nivel mundial.

En nuestra querida Fundación, a la que con mucho amor y dedicación represento, hemos aprendido a reinventarnos, a nunca bajar los brazos y a confiar con más fe y enfoque que antes, convencidos que la atención para nuestros niños y jóvenes para brindarles acceso a la educación y a una vida digna, sigue siendo una prioridad y una necesidad inminente para consolidar un Ecuador más justo y equitativo, donde cada uno de nosotros seamos una pieza fundamental en la forma de ver y pensar respecto a las personas con cáncer y otras enfermedades catastróficas.



Esta **Tercera Edición**, de nuestra Memoria de Sostenibilidad recoge la síntesis del hermoso camino recorrido en este año, gracias a cada uno de ustedes, personas, empresas, gremios y otras organizaciones sin fines de lucro, que al igual que nosotros apuesta a la ayuda social como un mecanismo de transformación medular para una sociedad más inclusiva y determinada a predicar principios básicos para el bien común.

¡Gracias!, que disfruten de esta edición pensada y creada para cada uno de ustedes y sus organizaciones.

Atentamente,

Rocío Zapata B.

Directora Ejecutiva

Programa de Aulas Domiciliarias “ El Cole va a mi Casa”



Sinopsis: Durante el año 2020, continuamos con nuestro Programa de Aulas Domiciliarias dirigido a niños, niñas y adolescentes con cáncer y otras enfermedades catastróficas.

Hasta antes de la pandemia, el docente se trasladaba al domicilio del estudiante para que siga ejerciendo su derecho a la educación desde casa mientras logra superar su condición de salud, así evitamos el retraso, rezago y deserción escolar.

A partir de la pandemia no hemos dejado de trabajar a favor de esta población y al igual que todas las instituciones educativas seguimos impartiendo enseñanza en forma virtual, lo que nos ha permitido llegar a otras ciudades de nuestro país.

Beneficiarios: 50 (5.697 horas de clase)

Inversión: USD. \$ 27.858

Programa de Apoyo Socio- Emocional

Sinopsis: A través de un grupo de profesionales en psicología, generamos espacios de contención emocional porque entendemos que un diagnóstico de cáncer genera una crisis que puede desencadenar condiciones adversas en la dinámica de la familia agudizadas por el encierro que ha provocado la pandemia de la COVID - 19. La salud emocional es un factor clave que apoya o perjudica la efectividad de los tratamientos, por ello la importancia de brindar un apoyo psicológico oportuno y adecuado.



Inversión:
USD. \$ 2.786

Programa de Sensibilización “ Amigos de Camila”

Sinopsis: Buscamos sensibilizar a toda la sociedad sobre la problemática del cáncer infantil en las familias de nuestro país y generar un compromiso y participación de las Instituciones Educativas, Empresa Privada y Sociedad en general en la defensa del derecho a la educación de los niños y adolescentes con cáncer, para que reciban una educación de calidad y calidez; para que tengan una mejor calidad de vida.



Beneficiarios: 153

Inversión: USD. \$ 4.175

TRABAJAMOS aliados a los

OBJETIVOS DE DESARROLLO SOSTENIBLE





ODS 4

Garantizar una educación inclusiva, equitativa y de calidad y promover oportunidades de aprendizaje durante toda la vida para todos

Brindamos atención educativa formal, de calidad a los niños, niñas y adolescentes con cáncer u otras enfermedades catastróficas o crónicas que tienen que alejarse de sus instituciones educativas de origen por reposo médico prolongado, a través de docentes que acuden a su domicilio para dar continuidad a su proceso de enseñanza-aprendizaje.



Nuestro compromiso es hacer más liviana la carga de padres y madres de familia que tienen hijos con cáncer u otras enfermedades catastróficas, recordando que la educación y calidad de vida es derecho de todos.



ODS 10

Reducir la desigualdad en y entre los países

A través del programa de Aulas Domiciliarias para los niños y adolescentes con cáncer y enfermedades catastróficas **“El cole va a mi casa”**, apoya a los pacientes/estudiantes de bajos recursos económicos que por su enfermedad y tratamientos se ven impedidos de participar en procesos educativos regulares, tienen retraso escolar y afectación psicológica.

Lo importante de nuestra labor además de garantizar la continuidad de sus estudios, es responder a sus necesidades educativas, atender la importancia de su enfermedad y apoyar la reincorporación a su institución educativa de origen.

La educación domiciliaria es una educación compensatoria que tiene como objetivo lograr la escolarización más normalizada posible; es decir, prevenir y evitar la marginación y aislamiento del proceso educativo del alumnado en edad de escolarización obligatoria que no pueda asistir a clase por prescripción facultativa y atender la parte emocional de los niños afectados por enfermedades catastróficas.



ODS 17 Alianzas para lograr objetivos

Tenemos aliados estratégicos, entre ellos colegios, universidades, institutos tecnológicos y empresas privadas que desde su ámbito de trabajo nos apoyan con voluntariado corporativo, asesorías, consecución de fondos que nos permitan sostener nuestra operación.

Somos parte de varias redes nacionales e internacionales como: Acuerdo contra el Cáncer, una organización a nivel nacional que agrupa a 18 organizaciones de la sociedad civil que trabajamos con pacientes oncológicos, también trabajamos conjuntamente con el Observatorio de Lucha contra el Cáncer cuyo objetivo es garantizar el respeto a los derechos de los pacientes oncológicos y sus familias.

En el marco de cooperación también somos miembro activo de la Red de Protección de Derechos Eugenio Espejo del Municipio de Quito.

Adicionalmente trabajamos en alianza con la **CCI-Childhood Cancer International**, organización internacional que trabaja en la defensa de los derechos de los niños con cáncer, así como la **REDLACEH** que es la Red Latinoamericana y el Caribe de



Firma de Acuerdo con Ilustre Municipio de Quito para la entrega de Fondos no reembolsables

Aulas Hospitalarias y domiciliarias que trabaja en la defensa de los derechos de los niños y jóvenes en condición de enfermedad.

Creemos que es de mucha importancia fortalecer las alianzas público-privadas y el intercambio de conocimientos, capacidad técnica y recursos si queremos apoyar desde nuestro ámbito de trabajo el que se pueden alcanzar los **ODS**.

HISTORIAS que Impactan

Juan Andrés Merizalde S. fue diagnosticado con Leucemia Linfoblástica Aguda (LLA) cuando apenas tenía un año, ocho meses. Sin duda, para sus padres la noticia no fue nada fácil de asimilar, jamás se imaginaron vivir con su hijo una enfermedad catastrófica que ataca a la sangre, razón por la que debieron someterlo a varias sesiones de quimioterapia por tres años.

Pese a su corta edad, los padres de Juan Andrés le explicaron lo que le sucedía en aquel entonces a su cuerpo y por qué debía tomar tanta medicina para curarse. Su madre reconoce que el apoyo de sus familiares y conocidos que han pasado por el proceso ha sido vital, aunque el estar alejados de ellos para evitar cualquier tipo de contagio a propósito de la pandemia ha sido duro de sobrellevar.

Mi hijo pasó 4 años en tratamiento y tenía que ingresar a la escuela a los 5 años. Cuando supe que la Fundación daba clases a domicilio a los niños con cáncer, fue una luz en el camino.

Hoy en día, Juan Andrés tiene 8 años y asiste a una escuela pública en modalidad presencial y disfruta de una vida sana bajo los cuidados de sus padres y médicos de cabecera.

Al preguntarle sobre ***¿Cuál es tu mensaje de motivación a los niños con tu misma condición para no perder la fe y rogar por su pronta recuperación?*** Él responde muy convencido: *Hay que ser fuerte y valiente, Dios nos protege y se hace su voluntad, siempre lo que Dios decide es lo mejor para nosotros. Hay que ser agradecidos y tener paciencia y fe.*

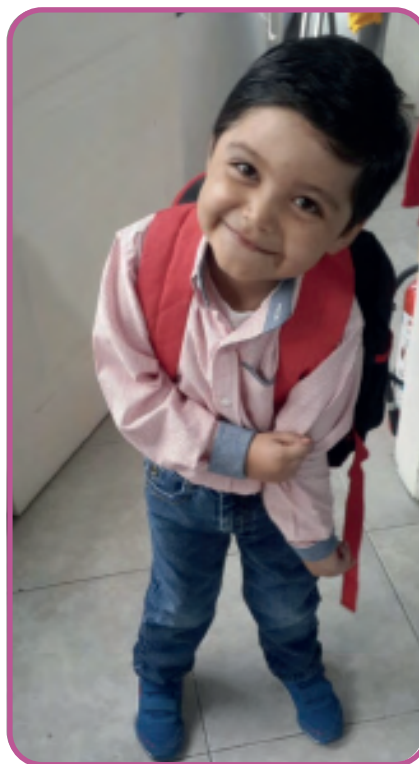

Su sonrisa, es vida

LA FUNDACIÓN 2020 en Cifras

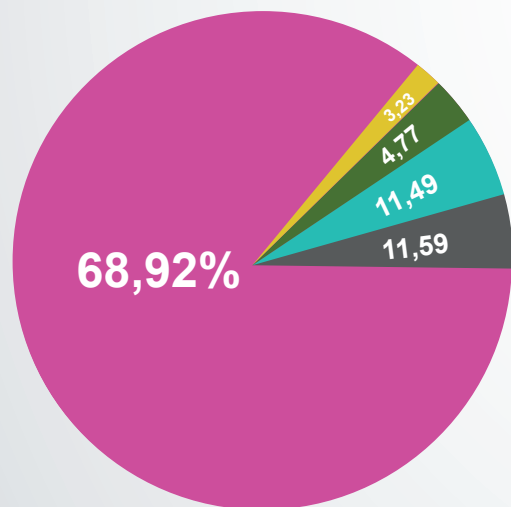

Resumen Gastos Administrativos

Concepto	%
Gastos de Mantenimiento	11,59
Servicios Básicos	4,77
Arriendo	68,92
Servicios Contables	11,49
Sumistros de Oficina	3,23
TOTAL	100

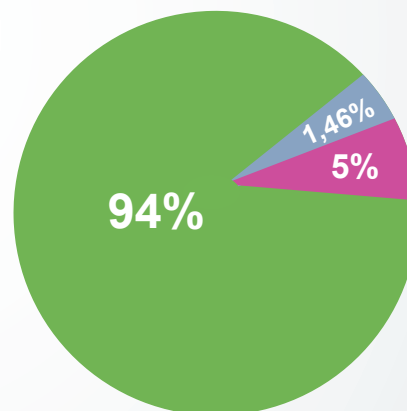

Resumen Gastos Operativos

Concepto	%
Sueldos y transporte maestras	94
Material Didáctico	1,46
Diseño y Comunicación	5
TOTAL	100

Gastos Operativos- 70%

Gastos Administrativos- 30%

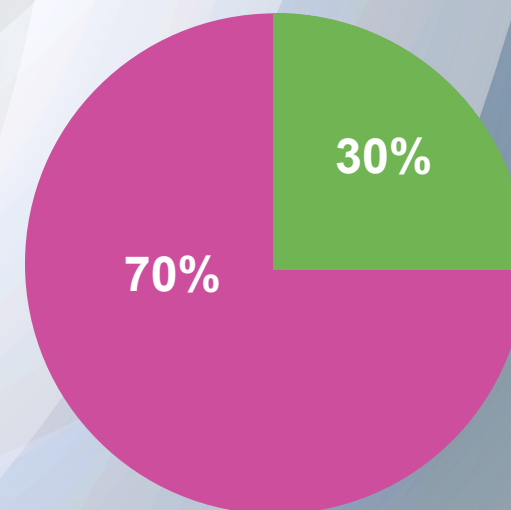

UNA EMPRESA DIFERENTE convencida en ayudar al prójimo



CR Ciencia y Robótica es una empresa especializada en innovación de tecnología educativa y se orienta a la capacitación extracurricular de niños y jóvenes en el ámbito de ciencias y de robótica para motivar a los niños en las ramas de Programación y robótica, apoyando su desarrollo cognitivo, sensorial, etc.

La relación con la fundación inició el 2018 cuando suscribimos un convenio de cooperación interinstitucional con el objetivo de aportar con el acceso a plataformas digitales para los programas de educación de los beneficiarios de la Fundación con asistencia técnica permanente.

A decir del Gerente General de **CR Ciencia y Robótica**, Carlos Rodríguez A., el conocer de cerca el trabajo de la Fundación ha sido gratificante en todo sentido, dado que se evidencia que **Camila Salomé** y todo su equipo de colaboradores se enfocan en apoyar a los grupos vulnerables con enfermedades catastróficas para una atención integral de su salud física, emocional, espiritual y por supuesto educación y capacitación permanente.

Para nosotros, la Responsabilidad Social Empresarial (**RSE**) es un componente esencial que nos proyecta al éxito, siendo corresponsables de una sociedad más equitativa y dinámica donde en realidad se promueva el respeto y el cuidado de la sociedad más vulnerable del Ecuador.



Es el compromiso de CR Ciencia y Robótica mantener una relación comercial a largo plazo con la **Fundación Camila Salomé** para fomentar el desarrollo intelectual de los usuarios, quienes son sin duda unos verdaderos campeones que día a día se esfuerzan por ser mejores y demostrar que con fe y actitud todo es posible en esta vida.



Entrega de Kits
La Favorita,
Pofasa,
Roche



Festejo
Día del
Cáncer Infantil



Jornada de
Sensibilización
ICAPEB



“ Gracias al apoyo de las maestras, como familia hemos podido superar

las adversidades que esta enfermedad conlleva, ya que nos han motivado con charlas y eventos que nos alegran y por un momento olvidamos el dolor y la tristeza que llevamos.

¡Nos han enseñado a vivir positivamente a pesar de todas las circunstancias!

Ivonne Suárez

“

La Fundación ha dado un apoyo incondicional a mi hijo y a mi familia en sí, tanto en los aspectos: emocional, espiritual y social.

¡Camila Salomé se ha convertido en un pilar fundamental en el desarrollo de mi hijo Alejandro!

Alexandra Erazo

TESTIMONIOS
DE
AMOR

+

ESPERANZA



“

Durante la enfermedad de mi hijo, he recibido el apoyo incondicional de la Fundación: psicológico, académico y social.

Un Dios les pague de corazón a todos ustedes.

Daniela Ayala

“

Gracias al Programa de Aulas Domiciliarias mi hija ha desarrollado mucho sus habilidades.

Me siento feliz porque en los momentos difíciles la Fundación ha sido nuestro ángel.

Mónica Paredes



Niños
atendidos **50**

4.789 Donaciones
recibidas 

DATOS DE INCIDENCIA

\$ Inversión en
nuestros proyectos **34.823**

3 Programas
ejecutados 

 Ingresos por
autogestión **USD. 3.082**



ECUADOR

Con presencia en: *Pichincha, Imbabura, Lago Agrio, Sucumbios, Manabí.*

Agradecemos a las empresas que hacen posible nuestro trabajo:



CONTÁCTANOS



Yánez Pinzón N26-56 entre
Av. Colón y La Niña
Edificio Frago, Oficina 1
Quito – Ecuador

+593 - 22556 - 747
+593 - 9844 - 49329

info@camilasalome.org
rociozapatab@camilasalome.org

Síguenos también en:



www.camilasalome.org

DONA HOY

*¡Tu aporte y el de tu compañía hacen realidad
la felicidad de cientos de niñ@s en Ecuador!*

CUENTA CORRIENTE
BANCO PICHINCHA
21001287-47
FUNDACIÓN CAMILA SALOMÉ
RUC: 1792686164001

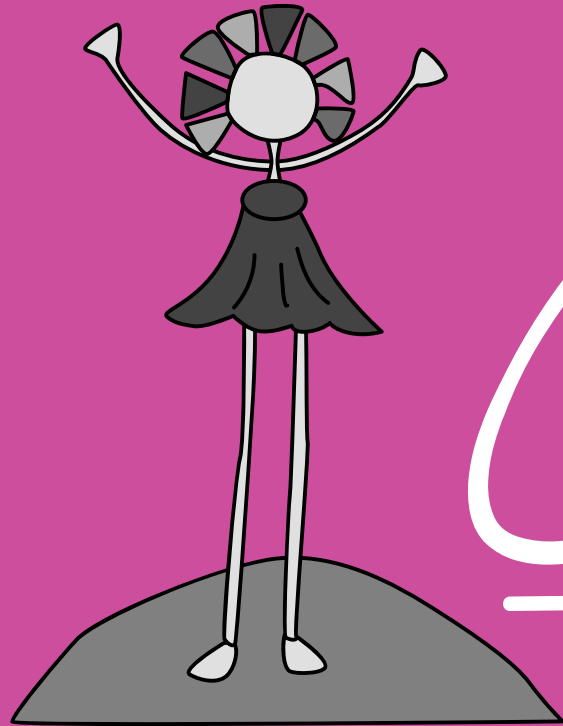

Camila★

Fundación Camila Salomé